

Tehnologia de realizare a camasuielilor nou introduse la peretii portanti din zidarie

1. Se executa lucrari de sprijinire deca este cazul.
2. Se indeparteaza tencuiala de pe perete si se deschid rosturile dintre caramizi, prin indepartarea mortarului dintre ele, pe o inaltime de 10-15 cm cu ajutorul unei scule metalice.
3. Se scoate din suprafata peretelui, pe o inaltime de 10-15 cm, betonul care se afla in interiorul peretelui din caramida.
4. Se curata peretele din zidarie cu perii de sarma si apoi se spala cu jet de apa.
5. Se executa grinzile de placare a camasuiilor.
6. Se monteaza armaturile din camasuii. Se gaurse peretii cu gauri Ø20 conform detaliilor si se monteaza conectorii de legatura Ø10 la pasul de 75/75cm. Dupa introducerea conectorilor gaurile Ø20 se umplu cu lapte de ciment sau mortar fluid. Conectorii se pot pozitiona si cu ancorele chimice.
7. Se pune in lucru mortarul prin trectoare, avand grija ca manina trecterului, suprafata peretelui de caramida sa se mentina umeda.
8. Dupa punerea in lucru a mortarului se vor lua toate masurile pentru a realiza timp de min 7 zile o temperatura a mediului ambiant de min 5°C. In caz contrar se va oclucare a suprafetii de beton trectorat prin asprare cu apa.
9. Este interzisa lucrarea suprafetii de mortar proaspalt cu mistrie, dreptunul, etc) pentru a nu afecta aderenla betonului la suprafata suport.
10. Se reface toate finisajele.

Detaliu caracteristic pentru camasuia de ambete fete la peretele din zidarie. (1:20)

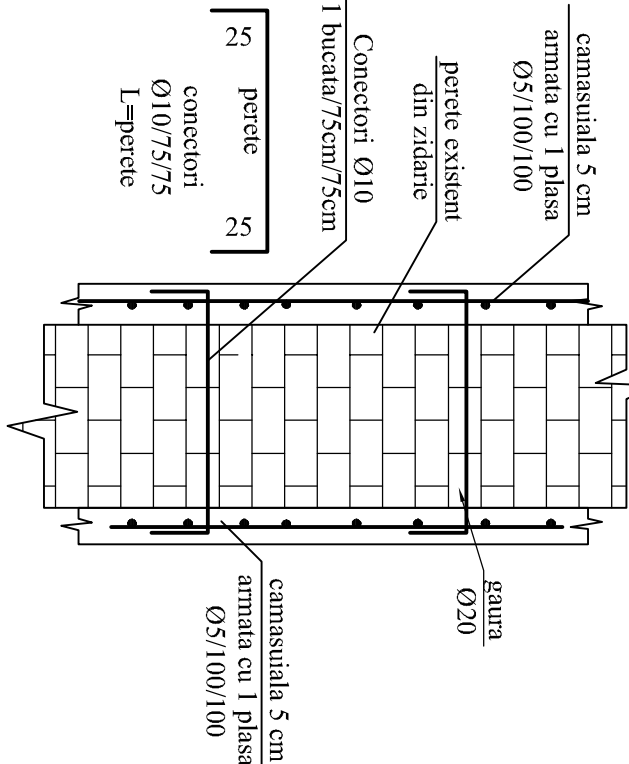

Detaliu caracteristic armare camasuia la colt, in L. (1:20)

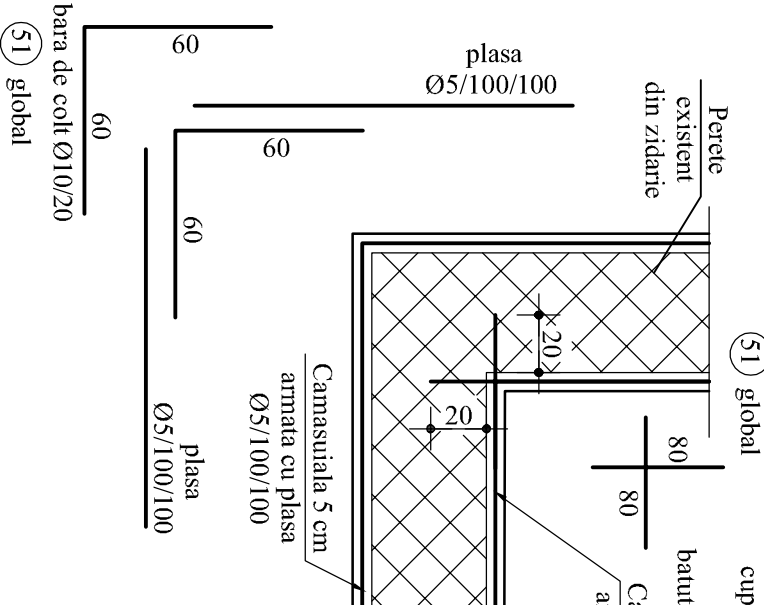

Detaliu caracteristic armare camasuia la colt, in T. (1:20)

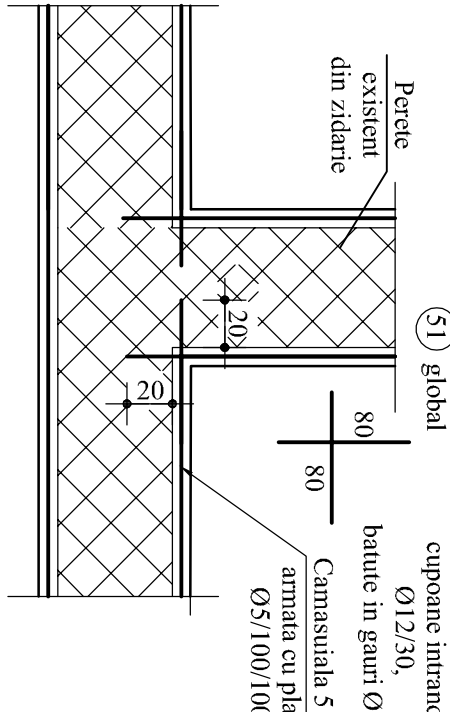

Detaliu caracteristic armare camasuia la colt, in cruce (1:20)

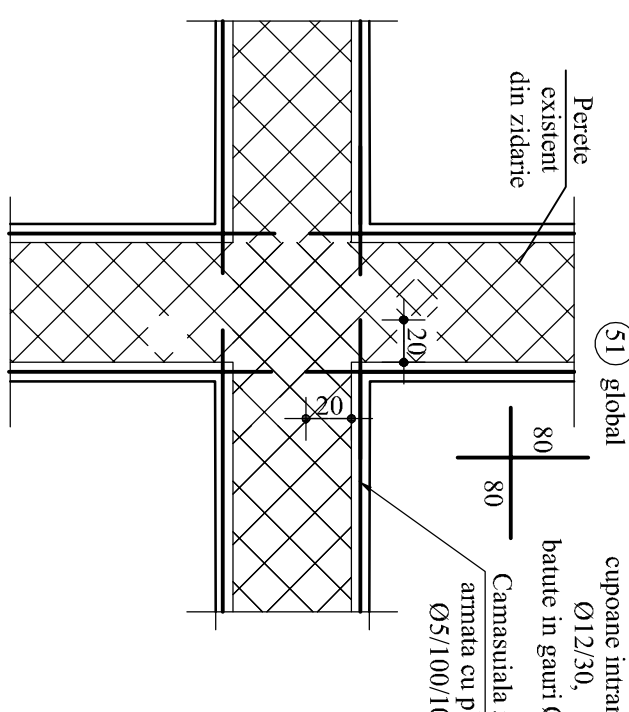

Detaliu de inaldare continua armaturii prin suprapunere la centuri si fundatii (1:20)

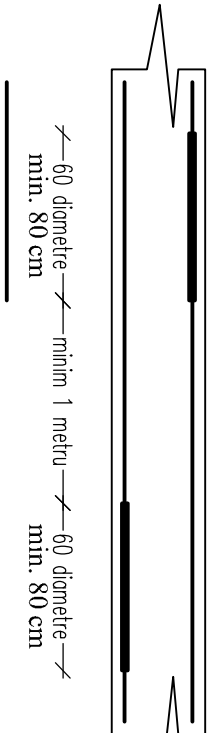

Detaliu de inaldare "in T" armaturii prin suprapunere la colturii (1:20)

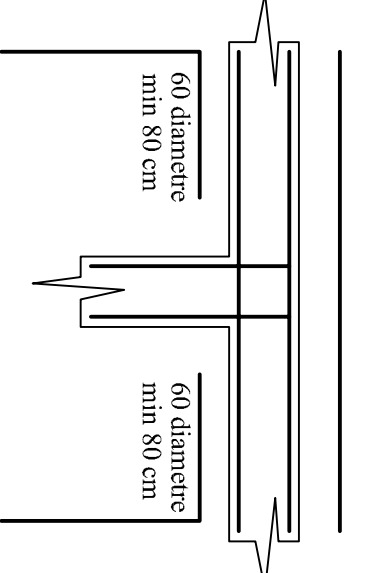

Detaliu de inaldare "in L" armaturii prin suprapunere la colturii (1:20)

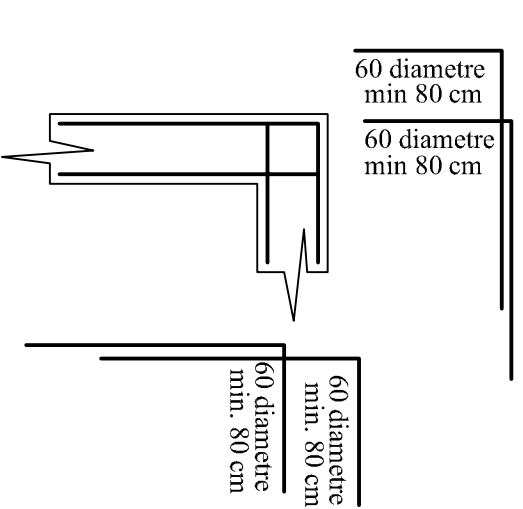

Detaliu bordare gol de fereastra in zidaria existenta (1:20)

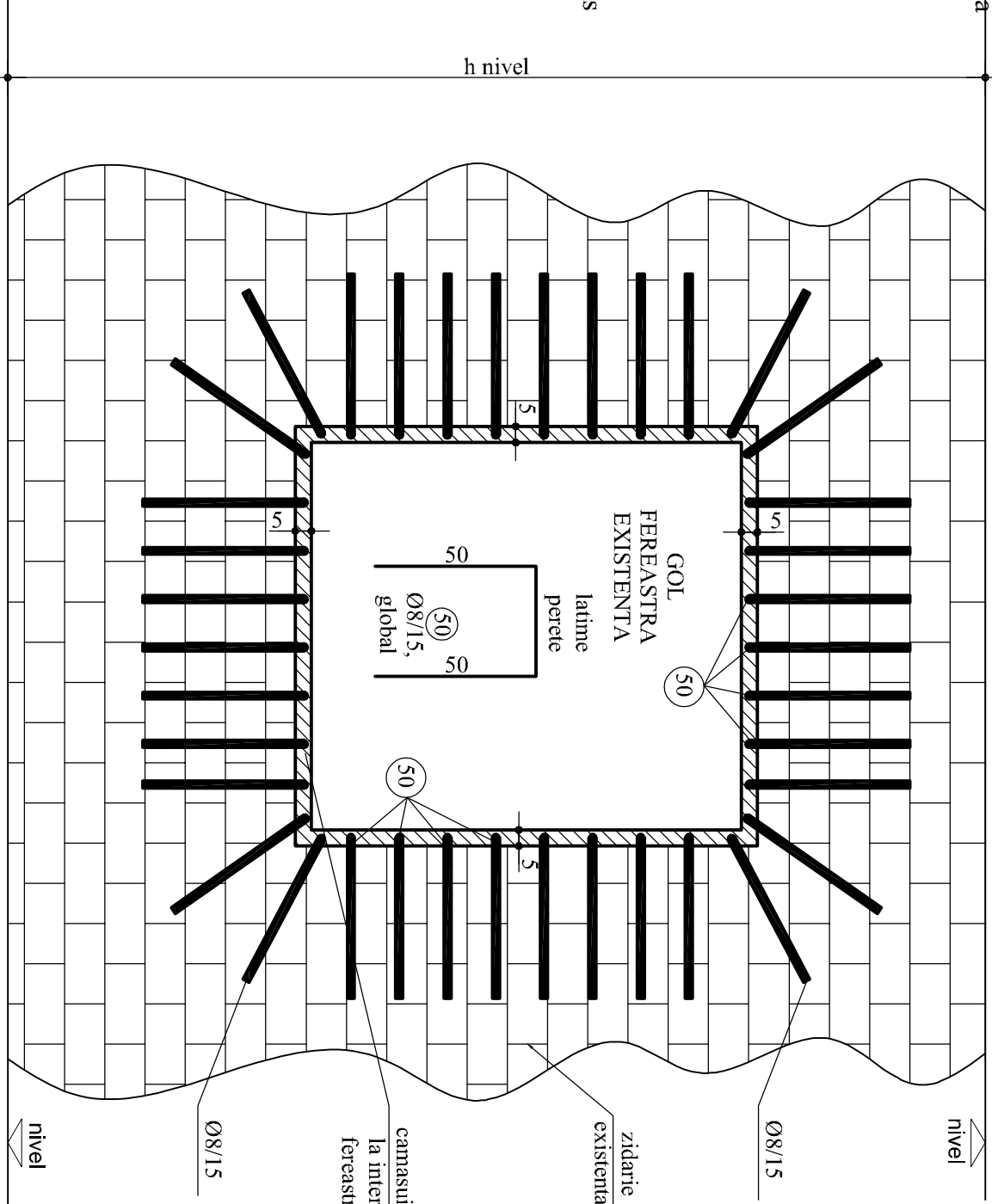

Detaliu de realizare continuatie intre 2 nivele prin traversarea placii (1:20)

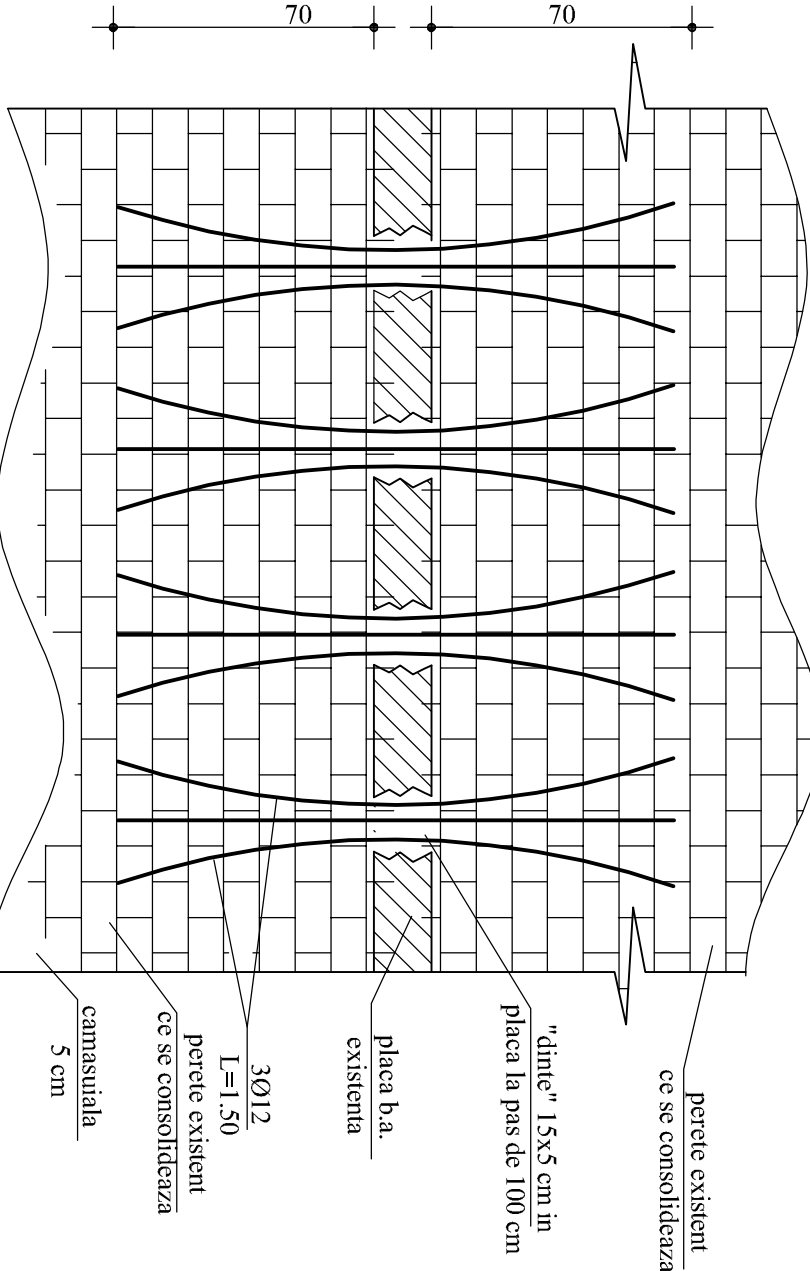

Detaliu de realizare continuatie intre 2 nivele prin traversarea planseului din lemn (1:20)

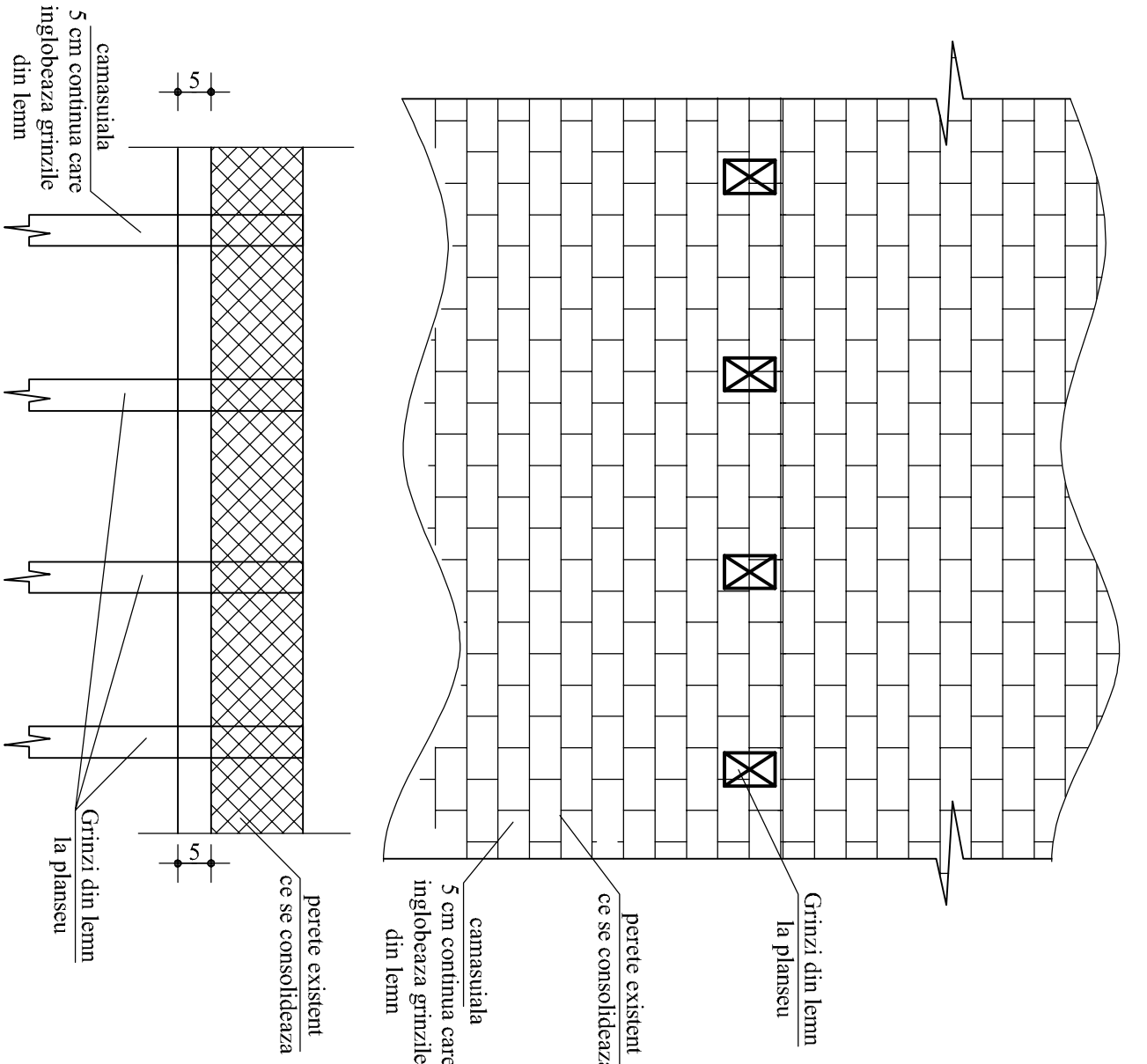

NOTE  
A.M SE MASURA PE PLANURI  
SE CITESTE CU R06

Materiale deosebite:
1. Beton simplu caldizare / umplutura C8/10, X0
2. Beton armat C20/25, XC1, D-16, T4, S3
3. Armaturii orel B57500SC sau plase STNB
4. Plase metalice S235JR
5. Lemn de rasinosase clasa I de calitate
6. Caramizi Clasa I, lb min 7,5N/mp
7. Mortar de ciment M10-2/T (=M10-2/T)
8. Plase de prindere grupa 8,8.

